UNTERNEHMENSGRUPPE
LUDWIG FREYTAG

**Design and construction of Berth 1, Extension of Berth 2, 3 Monopiles at Montego Bay Freeport**

# Montego Bay Freeport

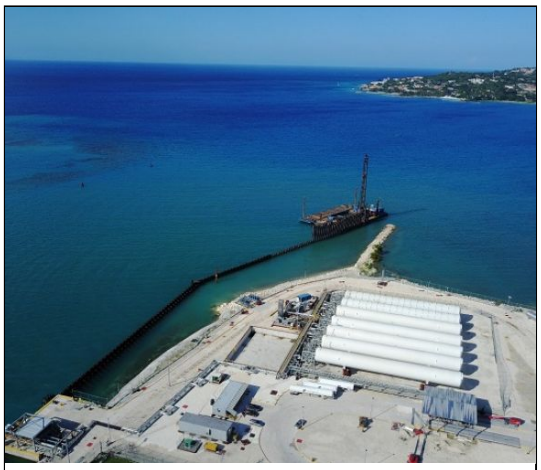

05/2018 – 03/2019

Die Firma TAGU hat auf Jamaika als Generalunternehmer die Herstellung einer 360m langen Kaimauer als gemischte, rückverankerte Stahlspundwand ausgeführt.
Im Auftrag war ebenfalls die Verlängerung der Liegeplätze durch einen Dalbenliegeplatz, sowie die anschließende Ausrüstung der Kaje mit Fendern, Pollern, Steigeleitern und Holmabdeckung enthalten.
Die Personal- und Gerätemobilisierung erfolgte von Deutschland aus.

**Technische Daten:**

Hauptleistungen/ -massen:

- Tragbohlen HZ 880 138 Stk.
- Füllbohlen AZ 18-700 140 Stk.
- Schrägpfähle HP 600-158 128 Stk.
- Dalben d= 1.620mm 3 Stk.
- Fender, Poller, Steigeleitern, Holmabdeckung

| | |
|---|---|
| **Auftraggeber** | Port Authority of Jamaica |
| **Auftragnehmer** | TAGU, Tiefbau GmbH Unterweser, Oldenburg |
| **Eckdaten** | 360m gemischte, rückverankerte Stahlspundwand |

**LUDWIG FREYTAG GmbH & Co. Kommanditgesellschaft**
Ammerländer Heerstraße 368 · 26129 Oldenburg
+49 441 9704-0 · info@ludwig-freytag.de